

Class – 1st
Sub - Hindi

वर्णमाला दोहराएँ—

स्वर

अ आ इ ई उ ऊ
ऋ ए ऐ ओ औ
अं अः

व्यंजन

क ख ग घ ङ
च छ ज झ ञ
ट ठ ड ढ ण ङ
त थ द ध न
प फ ब भ म
य र ल व
श ष स ह
क्ष त्र ज्ञ श्र

स्वर और उनकी मात्राएँ

अ आ इ ई उ ऊ
x ा ि ि ु ू

ऋ ए ऐ ओ औ
े े े े े

अं अँ अः

ं ँ ः

स्वर, व्यंजन और उनकी मालाएँ
कापी में लिखिए। (दो बार)

दो, तीन और चार वर्णों वाले
दस-दस शब्द कापी में लिखिए।

पाठ: 1

अ - आ

आ - (7) माला वाले शब्द
कापी में लिखिए।

आ + म = आम

ख + ल + ख = खलख

अ + द + र + क = अदरक

श + र + व + त = शरवत

अभ्यास

H.W.

क. निम्नलिखित शब्दों को सही चित्र के नीचे लिखिए-

छाता कलम गरदन जहाज बादल हाथ



बादल

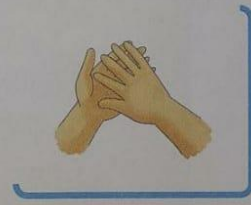
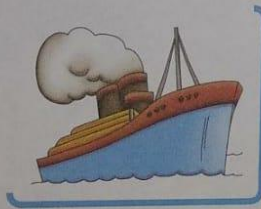

ख. 'आ' की मात्रा (।) वाले शब्द जिन पंखुड़ियों में हैं, उनमें रंग भरिए-



पाठः 2

इ - ई

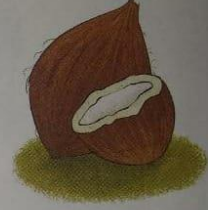

हि + र + न = हिरन मा + चि + स = माचिस ना + रि + य + ल = नारियल

आओ पढ़ें-

दिन	किरन	किसान	चिड़िया
लिख	मिलन	गिलास	गिरगिट
हरि	लिखना	किताब	साइकिल
कवि	तिनका	विमान	किशमिश



ब + क + री = बकरी इ + ड + ली = इडली ति + त + ली = तितली

आओ पढ़ें-

वीर	मछली	महीना	जानकी
तीन	लड़की	पसीना	जागीर
सीटी	पनीर	कहानी	राहगीर
गीता	गरीब	सारथी	दीपदान

क. चित्र देखकर इनके नाम लिखिए-



तितली



लड़की



किताब



चिड़िया

ख. उदाहरण देखकर शब्द बनाइए-

पत्ता

पिला

पीला

दन

दिन

दीन

खल

दया

ग. चित्र पूरा कीजिए और रंग भरकर उसका नाम लिखिए-

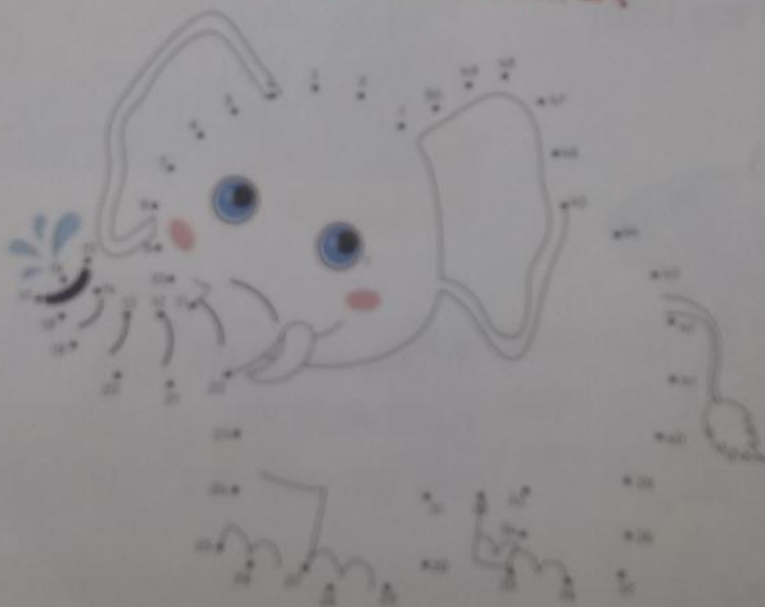

पाठ: 3

उ - ऊ



गु + ला + ब = गुलाब सा + बु + न = साबुन बु + ल + बु + ल = बुलबुल

आओ पढ़ें-

पुल	दुकान	कछुआ	कुसुम
गुड़	रुपया	जामुन	पुरुष
सुन	कुटिया	बटुआ	फुलवारी
कुछ	पुजारी	धनुष	पुखराज



झू + ला = झूला



सू + र + ज = सूरज



आ + लू = आलू

आओ पढ़ें-

धूप	पूरन	रुमाल	कबूतर
फूल	खजूर	सूराख	मजदूर
आलू	नाखून	डमरू	शहतूत
जूता	वसूल	तराजू	जादूगर

पाठ: 4

ऋ



गृ + ह = गृह



कृ + ष + क = कृषक



वृ + क्ष = वृक्ष

आओ पढ़ें—

मृग	कृपा	वृषभ	कृपालु
तृण	वृथा	पृथक	मृदुल
नृप	मृदा	हृदय	आकृति
घृत	घृणा	अमृत	मातृभाषा

ऋषि

वृक्ष

गृह

घृत

घृत
मातृ

नृप
पितृ

वृक्ष
कृषि

मृग
हृदय

गृह
कृषक

कृति
पृथ्वी

अभ्यास

दिए गए चित्रों के दूसरे नाम बॉक्स में से छाँटकर लिखिए—



घर = गृह



राजा = मृप



पेड़ = वृक्ष



किसान = कृषक

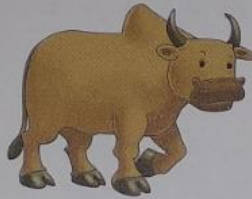

बैल = वृषभ

वृक्ष, नृप, कृषक, वृषभ

'ऋ' से बनने वाले शब्द लिखिए—



ऋषि
ऋण
ऋतु

2. ऋषभ
4. ऋतिक



1

भाषा
(Language)

भाषा के दो रूप होते हैं—

1. मौखिक
2. लिखित

राज्य	भाषा
उत्तर प्रदेश	हिंदी
पंजाब	पंजाबी
राजस्थान	राजस्थानी
गुजरात	गुजराती
तमिलनाडु	तमिल
केरल	मलयालम
असम	असमिया
कश्मीर	कश्मीरी

निम्नलिखित प्रश्नों के उत्तर दीजिए (मौखिक अभिव्यक्ति)-

(क) हम दूसरों तक अपनी बात कैसे पहुँचाते हैं? बोलकर

(ख) भाषा के कितने रूप हैं? दो

(ग) कहानी सुनाना भाषा का कौन-सा रूप है? मौखिक

निम्नलिखित प्रश्नों के उत्तर लिखिए-

(क) आप कौन-कौन सी भाषाएँ बोलते हैं? H.W

(ख) जो भाषाएँ आप लिखना जानते हैं, उनमें अपना नाम लिखिए।

(ग) अपने माता-पिता का नाम लिखिए।

3. सही कथन के सामने ✓ व गलत कथन के सामने ✗ लगाइए-

(क) फोन पर बात करना भाषा का लिखित रूप है।

(ख) केरल में मलयालम भाषा बोली जाती है।

(ग) भारत की राष्ट्रभाषा अंग्रेजी है।

(घ) पत्र लिखना भाषा का लिखित रूप है।

(ङ) व्याकरण द्वारा भाषा के नियमों की जानकारी मिलती है।

4. राज्यों को उनमें बोली जाने वाली भाषा के साथ मिलाइए-

राज्य	भाषा
कश्मीर	असमिया
उत्तर प्रदेश	कश्मीरी
पंजाब	हिंदी
असम	पंजाबी

बहुविकल्पीय प्रश्न (MCQs) 

सही उत्तर वाले विकल्प पर ✓ लगाइए-

1. भाषा के रूप हैं-

(क) दो (ख) तीन

2. 'पंजाबी' किस प्रांत की भाषा है ?

(क) पंजाब (ख) केरल

3. भारत की राष्ट्रभाषा है-

(क) गुजराती (ख) हिंदी

4. विभिन्न राज्यों की भाषाएँ अलग-अलग हैं-

(क) नहीं (ख) हाँ

2

वर्ण, शब्द और वाक्य (Alphabet, Word and Sentence)

वर्णमाला

स्वरा

अ आ इ ई उ ऊ ऋ
ए ऐ ओ औ

अयोगवाद्

अं अः

व्यंजन

क	ख	ग	घ	ङ
च	छ	ज	झ	ञ
ट	ठ	ड	ढ	ण
त	थ	द	ध	न
प	फ	ब	भ	म
य	र	ल	व	
श	ष	स	ह	
क्ष	त्र	ज्ञ	श्र	

इ
ई



अभ्यास

1. निम्नलिखित प्रश्नों के उत्तर दीजिए (मौखिक अभिव्यक्ति)–

(क) भाषा की सबसे छोटी इकाई क्या है ?

(ख) संयुक्त व्यंजन कौन-कौन से हैं ?

2. नीचे दिए गए शब्दों से स्वर अलग करके में लिखिए–

आज

आ

ऐनक

ऐ

एक

ए

औरत

औ

उनका

उ

ऋषि

ऋ

3. खाली स्थान में 'ड़' और 'ढ़' का उचित प्रयोग करिए और शब्द बनाइए–

ब ढ ई

प ढ ना

ल ढ की

गुड़िया

घ ढी

दो ढ ना

क ढाई

च ढाई

बुढ़िया

पहा ढ

ब ढी

खि ढ की

निम्नलिखित वर्णों में से संयुक्त व्यंजन छाँटकर लिखिए– H.W.

श,

ऋ,

ष,

क्ष,

थ,

आ,

ख,

त्र,

ऊ,

क,

श्र,

झ

बहुविकल्पीय प्रश्न (MCQs) ✓

सही उत्तर के सामने ✓ लगाइए-

H.W.

(क) क है -	स्वर	<input type="checkbox"/>	व्यंजन	<input type="checkbox"/>
(ख) ज है -	स्वर	<input type="checkbox"/>	व्यंजन	<input type="checkbox"/>
(ग) औ है -	व्यंजन	<input type="checkbox"/>	स्वर	<input type="checkbox"/>
(घ) ऊ है -	अनुस्वार	<input type="checkbox"/>	स्वर	<input type="checkbox"/>
(ङ) ध है -	स्वर	<input type="checkbox"/>	व्यंजन	<input type="checkbox"/>
(च) क्ष है -	संयुक्त व्यंजन	<input type="checkbox"/>	स्वर	<input type="checkbox"/>
(छ) ऋ है -	स्वर	<input type="checkbox"/>	व्यंजन	<input type="checkbox"/>

रचनात्मक गतिविधियाँ

1. सही वर्ण लिखकर चित्रों के नाम पूरे कीजिए-



आम



औरत



उंगूर



खरगोश



तरी

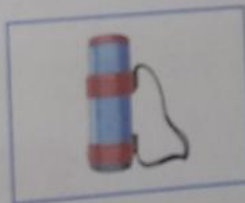

रमस



हिया



शूल

2. स्वरों को रेलगाड़ी के डिब्बों में क्रम से बैठाइए और इंजन की चिमनी निकालिए-

1. निम्नलिखित प्रश्नों के उत्तर दीजिए (मौखिक अभिव्यक्ति)-

(क) 'इ' की मात्रा वाले दो शब्द बताइए।

(ख) एक वाक्य बोलिए।

2. रंगीन शब्दों पर उचित मात्रा लगाकर उनका शुद्ध उच्चारण करिए-

(क) कौ यल

(ख) ड किआ

(ग) किताब

(घ) हरिया लि

(ङ) आज दी

(च) दिल्ली

(छ) सहेली

(ज) भूख

(झ) वृक्ष

3. शब्दों के समूह को उचित क्रम में रखकर वाक्य बनाइए-

(क) किताब मैं हूँ पढ़ता।

~~मैं किताब पढ़ता हूँ~~

(ख) चाहिए बोलना सदा सत्य।

~~सदा सत्य बोलना चाहिए~~

H.W (ग) राष्ट्रीय हमारा पक्षी है मोर।

H.W (घ) खाओ खाना लता।



बहुविकल्पीय प्रश्न (MCQs)

सार्थक शब्दों पर ✓ तथा गलत पर ✗ लगाइए-

- | | | | | | |
|----------------|-------------------------------------|------------|-------------------------------------|-------------|-------------------------------------|
| 1. (क) गुड़िया | <input checked="" type="checkbox"/> | (ख) मुनटी | <input checked="" type="checkbox"/> | (ग) पुड़िया | <input checked="" type="checkbox"/> |
| 2. (क) अजगर | <input checked="" type="checkbox"/> | (ख) नफरत | <input checked="" type="checkbox"/> | (ग) मकल | <input checked="" type="checkbox"/> |
| 3. (क) तोबल | <input checked="" type="checkbox"/> | (ख) मोबाइल | <input checked="" type="checkbox"/> | (ग) बौतल | <input checked="" type="checkbox"/> |
| 4. (क) बगीचा | <input checked="" type="checkbox"/> | (ख) मतलब | <input checked="" type="checkbox"/> | (ग) सलब | <input checked="" type="checkbox"/> |

रचनात्मक गतिविधियाँ

दिए गए वर्ण समूहों के वर्णों को सही क्रम में रखकर सार्थक शब्द बनाइए-

इलकी	<u>लडकी</u>	कीलौ	<u>लौकी</u>
चियाड़ि	<u>चिड़िया</u>	ल्लीबि	<u>बिल्ली</u>
लीतित	<u>तितली</u>	आछुक	<u>कछुआ</u>
टोरीक	<u>टोकरा</u>	अजरग	<u>अजगर</u>

बॉक्स में से सही शब्द चुनकर चित्र के नीचे लिखिए-

W फूल लडकी लौकी चिड़िया भगवान तितली

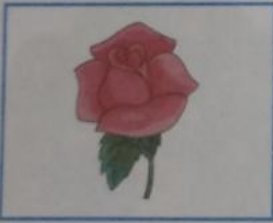

फूल

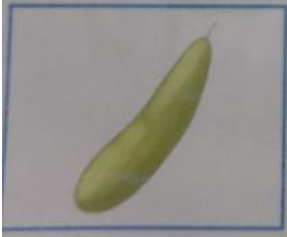



3

संज्ञा
(Noun)

स्मरण रखने योग्य बिंदु-

- किसी व्यक्ति, वस्तु, स्थान अथवा भाव के नाम को संज्ञा कहते हैं।

2. नीचे दिए गए संज्ञा शब्दों से वाक्य पूरे कीजिए-

किताब, गाय, राम, घर

(क) राम मेरा दोस्त है।

(ख) मेज पर किताब रखी है।

(ग) गाय का दूध मीठा होता है।

(घ) यह मेरा घर है।

3. नीचे लिखे शब्दों को छाँटकर सही मटकों में लिखिए-

मंदिर, सचिन, गेंद, किसान, हिमालय, किताब,
दिल्ली, पंखा, राधा, गाँव, बोतल, सरिता

व्यक्तियों के नाम

वस्तुओं के नाम

स्थानों के नाम

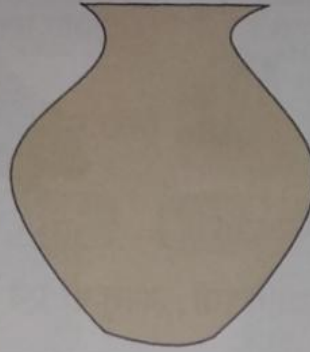
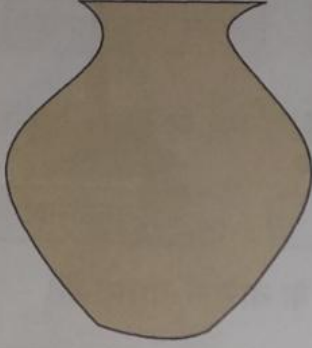

4. जो नाम आपने घड़ों में लिखे हैं, उनके अतिरिक्त नाम दी गई पंक्तियों में लिखिए-

(क) व्यक्ति	सचिन	राधा	सरिता
(ख) वस्तु	_____	_____	_____
(ग) स्थान	_____	_____	_____
(घ) पशु	_____	_____	_____

H.W

बहुविकल्पीय प्रश्न (MCQs)

सही उत्तर वाले विकल्प पर ✓ लगाइए-

1. निम्नलिखित में से स्थान का नाम है-

- (क) पंखा (ख) मंदिर (ग) फूल

2. निम्नलिखित में से वस्तु का नाम है-

- (क) कुर्सी (ख) मोहन (ग) विद्यालय

3. निम्नलिखित में से संज्ञा नहीं है-

- (क) दरजी (ख) किताब (ग) हँसना

1. निम्नलिखित प्रश्नों के उत्तर दीजिए (मौखिक अभिव्यक्ति)-

(क) 'इ' की मात्रा वाले दो शब्द बताइए।

(ख) एक वाक्य बोलिए।

2. रंगीन शब्दों पर उचित मात्रा लगाकर उनका शुद्ध उच्चारण करिए-

(क) कौ यल

(ख) ड किआ

(ग) किताब

(घ) हरिया लि

(ङ) आज दी

(च) दिल्ली

(छ) सहेली

(ज) भूख

(झ) वृक्ष

3. शब्दों के समूह को उचित क्रम में रखकर वाक्य बनाइए-

(क) किताब मैं हूँ पढ़ता।

~~मैं किताब पढ़ता हूँ~~

(ख) चाहिए बोलना सदा सत्य।

~~सदा सत्य बोलना चाहिए~~

H.W (ग) राष्ट्रीय हमारा पक्षी है मोर।

H.W (घ) खाओ खाना लता।



बहुविकल्पीय प्रश्न (MCQs)

सार्थक शब्दों पर ✓ तथा गलत पर ✗ लगाइए-

- | | | | | | |
|----------------|-------------------------------------|------------|-------------------------------------|-------------|-------------------------------------|
| 1. (क) गुड़िया | <input checked="" type="checkbox"/> | (ख) मुनटी | <input checked="" type="checkbox"/> | (ग) पुड़िया | <input checked="" type="checkbox"/> |
| 2. (क) अजगर | <input checked="" type="checkbox"/> | (ख) नफरत | <input checked="" type="checkbox"/> | (ग) मकल | <input checked="" type="checkbox"/> |
| 3. (क) तोबल | <input checked="" type="checkbox"/> | (ख) मोबाइल | <input checked="" type="checkbox"/> | (ग) बोटल | <input checked="" type="checkbox"/> |
| 4. (क) बगीचा | <input checked="" type="checkbox"/> | (ख) मतलब | <input checked="" type="checkbox"/> | (ग) सलब | <input checked="" type="checkbox"/> |

रचनात्मक गतिविधियाँ

दिए गए वर्ण समूहों के वर्णों को सही क्रम में रखकर सार्थक शब्द बनाइए-

इलकी	<u>लडकी</u>	कीलौ	<u>लौकी</u>
चियाड़ि	<u>चिड़िया</u>	ल्लीबि	<u>बिल्ली</u>
लीतित	<u>तितली</u>	आछुक	<u>कछुआ</u>
टोरीक	<u>टोकरा</u>	अजरग	<u>अजगर</u>

बॉक्स में से सही शब्द चुनकर चित्र के नीचे लिखिए-

W फूल लडकी लौकी चिड़िया भगवान तितली

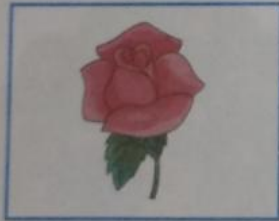

फूल

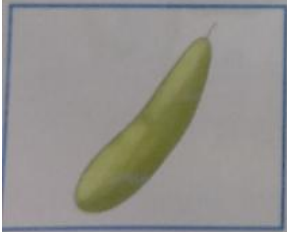

मनलिखित पुल्लिंग व स्त्रीलिंग शब्दों को समझिए और

पुल्लिंग

स्त्रीलिंग

लड़का

लड़की

मामा

मामी

मौसा

मौसी

बेटा

बेटी

कबूतर

कबूतरी

बकरा

बकरी

घोड़ा

घोड़ी

मुर्गा

मुर्गी

चूहा

चुहिया

बूढ़ा

बुढ़िया

चिडा

चिड़िया

गुड्डा

गुड़िया

बालक

बालिका

गायक

गायिका

अध्यापक

अध्यापिका

धोबी

धोबिन

नाई

नाइन

शेर

शेरनी

मोर

मोरनी

चोर

चोरनी

नौकर

नौकरानी

दूल्हा

दुल्हन

बैल

गाय

भाई

बहन

राजा

रानी

आदमी

औरत

2. दिए गए शब्दों को उनके विपरीत लिंग वाले शब्दों से मिलाइए-

(क) चाचा — लड़का
(ख) शेर — चाची
(ग) लड़की — मोरनी
(घ) गुड्डा — शेरनी
(ङ) मोर — गुड़िया

3. नीचे लिखे शब्दों के लिंग पहचानकर अलग-अलग लिखिए-

चिड़ा, गायक, गाय, श्रीमती, बैल,
चोरनी, मौसा, नाइन, पुत्र, राजकुमारी,

स्त्रीलिंग	पुल्लिंग
श्रीमती	चिड़ा
चोरनी	बैल
नाइन	मौसा
राजकुमारी	गायक
गाय	पुत्र

बहुविकल्पीय प्रश्न (MCQs) ✓

लिंग परिवर्तन के सही विकल्प पर ✓ लगाइए-

- | | | | | | | |
|----------|---|-------------|-------------------------------------|-------------|-------------------------------------|-----|
| 1. घोड़ा | - | (क) घड़ी | <input type="checkbox"/> | (ख) घोड़ि | <input type="checkbox"/> | (ग) |
| 2. बहन | - | (क) लड़का | <input type="checkbox"/> | (ख) भाई | <input checked="" type="checkbox"/> | (ग) |
| 3. नौकर | - | (क) नौकरानी | <input checked="" type="checkbox"/> | (ख) कामवाली | <input type="checkbox"/> | (ग) |
| 4. गायक | - | (क) गाना | <input type="checkbox"/> | (ख) लड़की | <input type="checkbox"/> | (ग) |

रचनात्मक गतिविधियाँ



चेत्र देखकर पहचानिए तथा उसके विपरीत लिंग का नाम लिखिए-

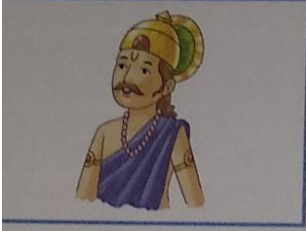

रानी

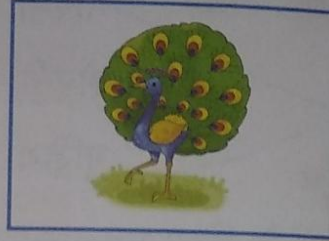

मेरनी

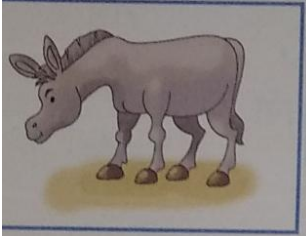

गधरी



लडकी



पुरुष

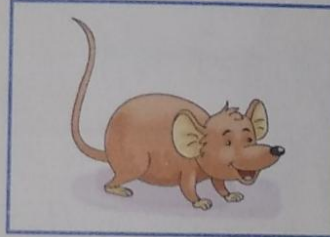

चूहा